

Wojewódzki Ośrodek Doradztwa Rolniczego w Warszawie
Oddziały: Bielice, Ostrołęka, Płock, Siedlce, Warszawa

Dodatek do miesięcznika "Wieś Mazowiecka"

CO...

GDZIE...

PO ILE...?

Wrzesień 2001

Spis treści:

- ♦ Notowania z targowisk
- ♦ Ceny nawozów
- ♦ Punkty skupu zbóż ARR
- ♦ Skup mleka
- ♦ Skup żywca
- ♦ Ceny na Rynku Hurtowym w Broniszach

Oddział Płock

09-411 Biała
ul. Zglenickiego 42D
tel.(024) 262-97-72; 262-42-54;
365-40-13.
Tel./fax: 262-99-30
odrplock@invi.pl

Oddział Ostrołęka

07-412 Ostrołęka
ul. Targowa 4
tel. (029) 760-03-69
Fax (029) 760-03-56
odr.ostroleka@wp.pl

Oddział Warszawa

02-656 Warszawa
ul. Ksawerów 8
tel./fax: 843-84-51
tel. (022) 847-13-29
odrwar@pol.pl

Oddział Siedlce

08-110 Siedlce
ul. Kazimierzowska 21
tel. (0-25) 6328740
wodr@wodr.siedlce.ids.pl

Oddział Bielice

96-500 Sochaczew
tel. (046) 861-80-48
tel./fax 861-80-49
odrbiel@inwarz.skierniewice.pl

Notowania z targowisk

14 – 22 sierpnia 2001r.

Zboża i ziemniaki

cena w zł/dt

Targowisko	Pszenvica 1 dt	Żyto 1 dt	Jęczmień 1 dt	Mieszanka 1 dt	Owies 1 dt	Pszenvyto 1 dt	Kukurydza 1 dt	Ziemniaki 1 dt
Oddział Bielice								
Skierniewice	60,00	40,00	60,00	50,00	50,00	56,00	60,00	40,00
Sochaczew	55,00	40,00	55,00	50,00	45,00	45,00	55,00	20,00
Żyrardów	58,00	40,00	-	-	-	52,00	60,00	30,00
Wiskitki	60,00	40,00	-	50,00	50,00	-	60,00	-
Mszczonów	58,00	38,00	55,00	45,00	45,00	45,00	60,00	33,00
Oddział Ostrołęka								
Maków Maz.	50,00	36,00	50,00	40,00	35,00	-	-	45,00
Ostrów Maz.	53,00	42,00	48,00	46,00	44,00	-	-	40,00
Ostrołęka	60,00	34,00	55,00	-	40,00	50,00	72,00	40,00
Przasnysz	50,00	40,00	46,00	44,00	43,00	45,00	-	50,00
Oddział Płock								
Płock	48,00	38,00	47,00	-	40,00	40,00	70,0	40,00
Sierpc	48,00	37,00	48,00	44,00	39,00	43,00	-	50,00
Gąbin	-	-	-	43,00	-	-	-	50,00
Gostynin	45,00	34,00	42,00	-	35,00	-	-	40,00
Oddział Siedlce								
Siedlce	57,00	40,00	-	52,00	42,00	45,00	80,00	38,00
Węgrów	60,00	35,00	-	48,00	40,00	40,00	-	40,00
Garwolin	55,00	38,00	53,00	48,00	46,00	46,00	-	40,00
Mińsk Maz.	62,00	35,00	56,00	50,00	40,00	40,00	-	40,00
Łosice	52,00	35,00	-	40,00	35,00	40,00	-	-
Sokołów Podl	55,00	40,00	50,00	47,00	44,00	40,00	60,00	40,00
Oddział Warszawa								
Jadów	60,00	40,00	60,00	45,00	45,00	50,00	70,00	50,00
Radzymin	60,00	35,00	62,00	55,00	45,00	55,00	70,00	30,00
Kołbiel	55,00	35,00	55,00	40,00	45,00	50,00	70,00	50,00
Błonie	60,00	45,00	55,00	55,00	50,00	55,00	60,00	20,00
Góra Kalwaria	62,00	40,00	60,00	50,00	52,00	50,00	80,00	50,00
Nasielsk	50,00	28,00	35,00	32,00	30,00	35,00	70,00	30,00

Zwierzęta gospodarskie i jaja

cena w zł

Targowisko	Krowa 1 szt.	Jałówka 1 szt.	Cięię 1 kg	Prosięta 1 para	Jaja fermowe 1 szt.	Jaja wiejskie 1 szt.
Oddział Bielice						
Skierniewice	-	-	-	-	-	0,33
Sochaczew	2000,00	650,00	-	250,00	0,26	0,33
Żyrardów	-	-	-	-	0,30	0,40
Wiskitki	-	-	-	300,00	0,30	0,40
Mszczonów	1600,00	-	5,50	240,00	0,35	0,40
Oddział Płock						
Płock	1500,00	1900,00 *	4,50	270,0	0,22	0,30
Sierpc	1500,00	1850,00 *	4,50	290,00	0,30	0,40
Gąbin	-	-	-	270,00	0,25	0,50
Gostynin	1800,00	2300,00 *	-	250,00	-	0,33
Oddział Ostrołęka						
Maków Maz.	1650	-	-	270	0,25	0,35
Ostrów Maz.	1550	-	5,20	260	0,28	0,35
Ostrołęka	-	-	-	250	0,30	0,35
Przasnysz	1650	900	-	240	0,25	0,30

CO, GDZIE, PO ILE?

Oddział Siedlce						
Siedlce	1800,00 **	-	300,00/szt.	260,00	0,30	0,40
Węgrów	-	-	-	220,00	0,30	0,47
Garwolin	1700,00 **	-	-	240,00	0,30	0,50
Mińsk Maz.	-	-	-	240,00	0,30	0,40
Łosice	1500,00 **	-	-	240,00	0,28	0,50
Sokołów Podl.	2000,00 **	-	-	250,00	0,28	0,40
Oddział Warszawa						
Jadów	1900,00	-	-	250,00	0,35	0,55
Radzymin	1900,00	1500,00	5,00	-	0,30	0,50
Kołbiel	1800,00	-	6,50	250,00	0,28	0,40
Błonie	-	-	-	-	0,30	0,40
Góra Kalwaria	-	-	-	250,00	0,28	0,45
Nasielsk	-	-	-	300,00	0,30	0,50

* jałówka cielna ** krowa z cielęciem

Warzywa i owoce

cena w zł

Targowisko	Buraki ćw 1 kg	Marchew 1 kg	Pietruszka 1 kg	Por 1 kg	Seler 1 kg	Cebula 1 kg	Pomidor 1 kg	Salata 1 szt.
Oddział Bielice								
Skierniewice	0,80	1,00	3,00	0,80	1,00	1,50	2,00	1,00
Sochaczew	1,50	1,00	3,00	1,00	1,00	1,50	3,00	1,50
Żyrardów	1,00	1,00	4,00	1,00	1,50	1,60	2,50	1,50
Wiskitki	1,00	1,00	4,00	-	-	1,50	2,00	-
Mszczonów	1,00	1,00	3,50	0,80	1,50	1,50	2,00	1,50
Oddział Ostrołęka								
Maków Maz.	1,00	1,00	1,50 pęczek	0,60/szt.	0,60/szt.	1,00	2,00	-
Ostrów Maz.	1,00	1,20	3,50	1,00/szt.	3,50	1,30	2,00	1,50
Ostrołęka	1,00	1,00	3,00	1,00/szt.	1,00/szt.	1,50	12,00	2,00
Przasnysz	0,80	0,80	2,00	2,00	2,00	1,50	2,20	1,30
Długosiodło	1,00	1,20	3,00	1,00/szt.	3,00	2,00	2,50	-
Oddział Płock								
Płock	0,60	0,60	3,00	2,00	2,50	1,20	1,70	0,90
Sierpc	1,00	1,00	3,50	1,00	4,00	1,20	2,00	1,20
Gąbin	1,00	0,90	1,80	1,50	1,50	1,40	2,00	-
Gostynin	1,50	1,00	-	2,00	2,00	1,50	2,00	1,50
Oddział Siedlce								
Siedlce	1,00	0,80	3,00	1,00/szt.	1,00/szt.	1,00	2,40	0,80
Węgrów	0,80	1,00	2,50	1,00/szt.	-	1,00	2,50	0,70
Garwolin	1,50	1,50	3,00	-	-	1,00	2,50	1,00
Mińsk Maz.	1,00	1,00	3,00	1,00/szt.	1,00/szt.	1,00	2,50	1,00
Łosice	0,80	1,00	3,00	1,50/szt.	0,50/szt.	1,00	2,50	0,80
Sokołów Podl.	1,00	1,00	2,00	1,00/szt.	0,50/szt.	1,20	2,00	0,80
Oddział Warszawa								
Jadów	1,00	1,00	4,00	4,00	4,00	1,50	2,50	0,50
Radzymin	1,50	1,00	4,00	3,00	4,00	1,00	2,00	1,00
Kołbiel	1,00	1,50	4,00	3,00	4,00	1,50	2,50	-
Błonie	0,80	1,00	4,00	2,50	3,00	1,00	2,50	1,00
Góra Kalwaria	1,30	1,50	4,00	2,50	2,00	2,00	2,20	1,20
Nasielsk	0,80	1,50	4,50	2,50	4,00	1,00	2,00	-

c.d. warzywa i owoce

cena w zł

Targowisko	Rzod- kiewka 1 pęczek	Pieczarki 1 kg	Groch 1 kg	Fasola Jaś 1 kg	Kalafior 1 szt.	Kapusta biała 1 szt.	Kapusta czer. 1 szt.	Kapusta pekińska 1 kg	Kapusta brukselka 1 kg
Oddział Bielice									
Skierniewice	-	5,60	-	-	2,00	0,20	-	-	-
Sochaczew	-	6,00	-	-	2,00	-	1,50	2,00/szt.	-
Żyrardów	1,00	7,00	-	-	2,00	0,80	1,20	-	-
Wiskitki	-	-	-	-	-	1,50	-	-	-
Mszczonów	-	7,00	-	-	1,50	1,00	-	-	-

CO, GDZIE, PO ILE?

Oddział Ostrołęka									
Maków Maz.	1,00	6,00	-	-	2,00	1,00	-	3,00	-
Ostrów Maz.	1,50	6,50	2,00	4,00	2,50	1,00	-	2,00	-
Ostrołęka	-	6,00	-	-	2,00	1,00	2,00	-	-
Przasnysz	-	-	3,60	6,00	1,50	1,20	1,80	2,50	-
Długosiodło	-	7,00	2,00	6,00	3,50	-	-	2,50	-
Oddział Płock									
Płock	-	5,50	-	-	1,50	0,90	1,50	1,40	-
Sierpc	1,00	5,00	2,40	3,00	3,00	1,50	1,50	2,00	-
Gąbin	-	-	1,60	1,10	2,20	0,80	1,00	1,40	1,50
Gostynin	-	7,00	-	-	2,00	2,00	-	2,00	-
Oddział Siedlce									
Siedlce	0,80	4,00	2,00	5,00	2,50	1,50	1,50	1,50	-
Węgrów	0,80	4,50	2,00	5,00	2,50	1,50	-	-	-
Garwolin	0,80	4,00	2,00	5,50	2,50	2,00	-	1,50	-
Mińsk Maz.	0,80	4,20	2,00	4,50	2,50	1,50	-	-	-
Łosice	0,70	4,50	-	6,00	2,50	1,50	-	1,50	-
Sokołów Podl.	0,70	4,00	2,00	5,00	2,00	1,50	-	1,00	-
Oddział Warszawa									
Jadów	-	2,50	-	3,00	1,50	1,00	2,00	-	-
Radzymin	1,50	6,00	2,00	7,00	1,00	1,00	1,00	1,00/szt.	2,00
Kołbiel	1,50	5,00	1,60	8,00	1,00	1,50	-	1,00/szt.	-
Błonie	1,00	5,00	2,50	6,00	2,00	1,00	1,00	1,50/szt.	-
Góra Kalwaria	1,50	6,50	-	2,50	2,00	1,00	-	-	-
Nasielsk	1,00	5,00	2,00	5,00	3,00	1,50	1,50	2,00/szt.	-

cd. warzywa i owoce

cena w zł

Targowisko	Papryka czerwona 1 kg	Papryka zielona 1 kg	Papryka żółta 1 kg	Ogórek długi 1 kg	Ogórek krótki 1 kg	Ziemniaki 1 kg	Jabłka 1 kg	Gruszki 1 kg
Oddział Bielice								
Skierniewice	4,00	-	-	-	-	-	1,50	-
Sochaczew	3,50	3,00	3,50	1,50	1,00	-	1,50	2,50
Żyrardów	3,00	3,00	2,40	2,00	1,50	0,50	1,50	3,00
Wisłok	-	-	-	-	1,00	0,50	1,00	-
Mszczonów	4,00	3,00	-	1,80	1,20	0,50	1,50	-
Oddział Ostrołęka								
Maków Maz.	4,50	3,00	3,00	-	1,30	0,40	1,20	2,00
Ostrów Maz.	5,50	-	-	-	1,20	0,50	-	-
Ostrołęka	4,00	3,00	3,00	-	1,70	0,50	1,20	2,00
Przasnysz	4,00	3,00	4,0	1,50	1,00	0,50	1,20	2,00
Długosiodło	4,00	-	-	-	1,20	0,40	1,60	-
Oddział Płock								
Płock	3,60	1,80	3,60	-	1,00	0,50	1,10	3,00
Sierpc	4,00	3,00	4,00	1,00	1,50	0,60	1,80	3,00
Gąbin	3,50	4,00	3,50	0,80	1,20	0,50	1,20	1,50
Gostynin	4,00	3,00	4,00	1,00	1,00	0,50	1,50	3,00
Oddział Siedlce								
Siedlce	4,00	2,50	4,00	1,50	2,00	0,45	1,50	3,00
Węgrów	-	2,50	-	1,50	2,00	0,50	1,50	3,00
Garwolin	4,00	-	-	1,50	2,00	0,55	1,50	-
Mińsk Maz.	4,00	2,50	-	1,80	2,00	0,55	1,50	-
Łosice	4,00	-	-	1,70	2,00	0,50	-	-
Sokołów Podl.	4,00	2,50	-	1,80	2,00	0,50	1,50	3,00
Oddział Warszawa								
Jadów	5,00	4,00	4,00	0,60	0,80	0,60	1,50-2,00	2,00
Radzymin	5,00	3,00	5,00	1,50	1,50	0,40	1,00	-
Kołbiel	4,50	-	-	-	1,00	0,50	1,50	-
Błonie	-	-	-	1,00	1,00	0,50	1,50	-
Góra Kalwaria	4,00	5,50	5,50	1,50	1,00	0,70	2,00	3,00
Nasielsk	6,00	6,00	6,00	1,50	-	0,60	1,50	-

Informacje zebrali doradcy Wojewódzkiego Ośrodka Doradztwa Rolniczego w Warszawie Oddziały: Bielice, Ostrołęka, Płock, Siedlce, Warszawa

GDZIE NAJTANIEJ?**- Przeczytajcie koniecznie****Dane zebrano 14-16.08.2001.****Oddział Ostrołęka**

Nazwa	Kontrahent	Cena w zł
ZAPRAWY NASIENNE		
Funaben T 0,8 kg	„TORMAK” 06-200 Maków Mazowiecki ul. Mazowiecka 18 tel. (029) 717 28 08	29,00
Oxafun T 0,8 kg		44,00
Sarfun T 0,4 kg	Sklep Zaopat. Ogrodn. 06-200 Maków Mazowiecki ul. Moniuszki 93 tel. (029) 717 13 45	18,00
Sarfun T 0,8 kg	„AGROSERWIS” 06-300 Przasnysz ul. Kolejowa tel. (029) 752 35 53	23,00
Raxil 1 kg		60,00
Funaben 0,8 kg	„AGROSAD” 07-200 Wyszków ul. Dworcowa tel. (029) 742 32 00	35,80
Sarfun 0,8 kg		25,00
Marszał 5 gram		4,50
Sarfun T 0,4 kg	Sklep Ogrodniczy „FRUTI-CHEM” 07-400 Ostrołęka ul. 26 Maja tel. 764 24 14	19,00
Sarfun T 0,8 kg		33,00
Funaben 0,4 kg		16,00

Zestawiła: **Danuta Szymańska****Oddział Siedlce**

Nazwa	Kontrahent	Cena w zł
ZAPRAWY NASIENNE		
Funaben T 0,8 kg 0,4 kg	Sklep Ogrodniczy Replin	26,00
	Sklep Ogrodn. ELPOL	15,00
	Ogrody Podlaskie	28,50
		26,90
	Ogrodnik Mazowiecki	15,60
Oxafun T 0,4 kg	Sklep Ogrodn. ELPOL	26,00
Promet 400SC100 ml	Sklep Ogrodniczy Replin	28,00
Premis 0,6 kg	Ogrody Podlaskie	27,00
Raxil 0,5 l	Sklep Ogrodn. ELPOL	43,50
0,25 l	Ogrody Podlaskie	99,00
		7,50
Sarfun 0,8 kg	Sklep Ogrodn. ELPOL	28,00
MATERIAŁ SIEWNY		
Facelia kg	CN Sokołów Podl.	10,30
Gorczyca kg	CN Sokołów Podl.	3,50
Groch siewny kg	CN Sokołów Podl.	1,80
Koniczyna biała kg	CN Sokołów Podl.	14,00
Kapusta kg	CN Sokołów Podl.	25,00
Rzepa ściernisk. kg	CN Sokołów Podl.	12,40
Słonecznik kg	CN Sokołów Podl.	2,80
Wyka siewna kg	CN Sokołów Podl.	3,20
Pszemica Żyta (jakość.) dt	GRONAS	80,00
Pszemica Symfonia K.I.C	GRONAS	80,00

Nazwa	Kontrahent	Cena w zł/dt
NAWOZY		
Fosforan amonowy	Agrosprzet Mokobody	104,50
	FHU Wola Rębkowska	105,00
Lubofoska	GS Węgrów	57,00
	GS Suchożebry	63,00
Lubofos	GS Węgrów	57,00
Luboplion B	GS Sokołów Podl.	79,00
Mocznik	GS Węgrów	70,50
	FHU Wola Rębkowska	62,00
	GS SCh Mrozy	70,50
	GS Sokołów Podl.	70,50
	GS Suchożebry	57,00
	Agrosprzet Mokobody	70,50
Potafoska	GS Węgrów	50,00
Polifoska 6	GS Sokołów Podl.	94,50
	GS Węgrów	87,50
Polifoska 8	GS Sokołów Podl.	95,50
	FHU Wola Rębkowska	90,00
	Agrosprzet Mokobody	95,50
	GS SCh Mrozy	92,50
PKMg	GS Sokołów Podl.	45,90
	Agrosprzet Mokobody	47,00
Saletra amonowa	GS Suchożebry	49,00
	GS Węgrów	50,00
	FHU Wola Rębkowska	49,00
	GS Sokołów Podl.	47,00
	GS SCh Mrozy	57,00
	GS SCh Mordy	55,60
Saletrzak	GS SCh Węgrów	56,00
	GS SCh Sokołów Podl.	55,60
	Agrosprzet Mokobody	55,00
	GS Suchożebry	58,00
	FHU Wola Rębkowska	48,00
	GS SCh Mrozy	30,00
Sól potasowa	GS SCh Mrozy	56,00
	GS SCh Węgrów	62,00
	FHU Wola Rębkowska	59,00
	Agrosprzet Mokobody	56,00
Superfoska 5	GS SCh Mrozy	83,00
	GS SCh Węgrów	52,00
Superfosfat granulowany	GS SCh Sokołów Podl.	45,00
	GS SCh Suchożebry	53,50
	FHU Wola Rębkowska	48,00
	FHU Wola Rębkowska	45,00
Superfosfat gran. potr.	Agrosprzet Mokobody	94,00
Superfosfat pylisty	FHU Wola Rębkowska	34,00
Unifoska	GS Węgrów	53,00
	GS SCh Sokołów Podl.	54,00
Wapno nawozowe (30 kg)	FHU Wola Rębkowska	8,00

Ceny zestawiała: **Anna Olędzka**

Adresy punktów sprzedaży ww. towarów na stronie następnej.

Adresy punktów handlujących:

- WARPOL-AGRO, Brozków, 08-130 Kotuń; tel.641-46-02
- HUP Łosice, ul.Tysiąclecia P.P. 11 tel. 357-35-05
- Ogrodnik Mazowiecki, Garwolin, ul. Kościuszki 22 tel. 682-21-60
- ELPOL, Mińsk Maz. ul. Warszawska
- GS „SCH” Mrozy, ul. Kilińskiego
- Ogrody Podlaskie, Siedlce, ul. Floriańska 60, tel. 644-57-07
- GRONAS, Grochów; ul. Sokołowska 7, tel. 787-24-14
- GS Sch Węgrów, tel. 792-22-96
- FHU Grzegorz Mikulski, Wola Rębkowska 08-410 Garwolin
- Sklep Ogrodn. REPLIN, Sokołów Podl. ul. Wolności 27 tel. 781-27-37
- Centrala Nasienna, 08-300 Sokołów Podl., tel.781-25-87.

MATERIAŁ SIEWNY

Nazwa towaru / kontrahent	Cena w zł/1 dt
- PPHU „TEKSPOD” J.J. Orłowski 96-100 Skierniewice ul. M.C. Skłodowskiej 92 - CN – Oddział Łowicz; 99-400 Łowicz, Katarzynów 46 tel. (046) 837-50-28; 837-51-98; 837-52-00.	
Nasiona zbóż zaprawione	
Jęczmień: Gregor, Kroton I ods.	95,00-100,00
Pszenica ozima: Mewa, Elena, Kobra, Korwet I ods.	88,00
Pszenżyto: Fidelio, Bogó, Lambreto I ods.	82,00
Żyto: Dańkowskie - I ods.	72,00
Inne nasiona:	
- gorczycy, peluszki, rzepiku, łubinów; - mieszanki traw (również Turośl) oraz inne nasiona.	
CN w Rawie Maz., ul. Wyzwolenia; 96-200 Rawa Maz. tel. (046) 8144001 oraz w Kozłowicach Starych 42	
Żyto: Dańkowskie Złote, Motto, Walet	65,00
Pszenżyto ozime: Fidelio, Presto Marko	78,00
Jęczmień ozimy: Trant	94,00
Pszenica ozima: Korweta, Sakwa, Soraja, Almari, Mikon, Symfonia	87,00
Zakład Doświadcz. Hodowli i Aklimatyz. Roślin-Radzików 05-870 Błonie; tel. (022) 7253715; 7255282	
Pszenica ozima: Almari I ods., Corweta – oryginał; Cobra – oryginał; Sakwa, Zyta, Soraja - I ods.	95,00
Przeds. Nasienne – CN, ul. Cybernetyki 19 02-766 w Warszawie; tel. (022) 8430031 lub 8430032 Dział Handlowy: (022) 8434471	
Pszenica ozima: Almari, Mewa, Cobra, Rysa, Soraja	85-90,00
Żyto ozime: Dańkowskie Złote, Hegro, Walet, Nawid	65,00
Pszenżyto ozime: Fidelio, Lamberto, Marko, Prado	80,00
Jęczmień ozimy: Kos	80,00

**Spółdzielnia Rolniczo-Handlowa
Wola Pękoszewska**

sprzeda

**działki gruntów rolnych
o pow. 7, 18, 24 ha**

Łącznie bądź oddzielnie, położone w otulinie
Puszczy Bolimowskiej.
Istnieje możliwość odrolnienia.

Wiadomość: tel. (046) 831-73-11

OGŁOSZENIA DROBNE

Sprzedam:

- **2 jałówki wysokocielne**
Wiadomość: tel. (024) 265 26 58
- **Kombajn ziemniaczany Anna**
Stan techniczny bardzo dobry.
Rok produkcji 1990.
Wiadomość: tel. (024) 365 08 53
- **Kuce 4 szt. (2 pary)**
Cena do uzgodnienia.
Sławińska Helena
zam. Stara Sucha 12
gm. Nowa Sucha
tel. (046) 861-24-84
- **Kombajn ziemniaczany Anna**
Stan techniczny dobry.
Rok produkcji 1988.
Wiadomość: tel. (022) 7921117
- **Kombajn ziemniaczany Anna**
Stan techniczny bardzo dobry.
Rok produkcji 1990.
Kontakt: tel. (024) 365 08 53
- **Schładzalnik do mleka 800 l Westfalia (4 lata)**
- **Przyczepę samobierającą do zielonki z nożami;**
- **Przyczepę samobierającą do siana i słomy;**
- **Przetrzęsaczko – zgrabiarkę 7 kołową;**
- **Sieczkarnię polową „Orkan”.**
Kontakt: tel. (025) 752 51 87.
- **Przewracarkę widełkową;**
- **Śrutownik;**
- **Silnik 5,5 kW.**
Kontakt: Ignaciuk Józef
Liwki Drugie 1, gm. Huszlew
tel. (083) 358 02 87

Skup zbóż

Wykaz przedsiębiorców, którzy podpisali umowy na skup zbóż z dopłatami ARR

24 sierpnia 2001r.

Lp.	Nazwa przedsiębiorcy/ adres/ telefon	Magazyn		
		Asortyment zboża	Powiat/gmina	Osoba do kontaktu z producentami
1	2	3	4	5
1.	MŁYN KONOPKI M. i M. Chojnowscy – ul.40 lecia 7, 06-560 Konopki; (023) 6532009	Zyto	Mława/Stupsk	M.iM.Chojnowscy (023) 6532009
2.	GS, ul. Główna 2; 08-331 Sabnie (025) 7874156	Pszenica	Sokołów Podl./Sabnie	Ewa Kotowska – (025) 7874156 Wł.Kuć – (025) 7874119
3.	Sp. Pracy H-P ROLPOL, ul. Barlickiego 8; 26-617 Radom; (048) 3627989	Pszenica	Radom	M.Wilczyński (048) 3627989; E.Szymańska (048) 3623448
4.	Przeds.Obst.Roln. CN, ul. Browarna 1; 09-200 Sierpc; (024) 2752141	Żyto, pszenica	Sierpc	J.Gołębiewski, B.Goryńska (014) 2752141
5.	ELEWARR Sp.z o.o. W-wa Oddz. Proboszczewice; 96-412 Proboszczewice; (024) 367-63; (024) 2612201	Żyto, pszenica	Płock/ Stara Biała	J.Kolcoszyński; B.Bogdański; (024) 2612201
6.	ELEWARR Sp.z o.o. W-wa Oddział Proboszczewice; 09-210 Drobin (024) 2601047	Żyto, pszenica	Płock/Drobin	Kazimierz Chyba (024) 2601047
7.	AGRO-GOST Wł.Chmielecki; ul. Kolejowa 28; 09-500 Gostynin; (024) 2352607	Żyto, pszenica	Gostynin	Władysław Chmielecki 0601347337
8.	INTERCHEMALL Sp. z o.o. Zespół Młynów Jelonki; Al. Jerozolimskie 202; 02-486 W-wa; Młyn Jelonki; (022) 8638451; (029) 6445151	Żyto, pszenica	Warszawa	inż. Jarosław Kuczyński Janusz Puśk (029) 64451
9.	PPHU EKO MEGA Młyn Przem.Handl. E.i E.Kluczyński; Tokary 9; 08-108 Korczew; (025) 6424727	Pszenica	Siedlce/ Korczew	Krystyna Kluczyńska (025) 6424727
10.	Młyn Usł.Handl. Przedpełce 15 (024) 2617800	Żyto/ pszenica	Płock/ Staroźreby	Leonard Kocięcki (024) 2617800
11.	Młyn Gospod. A.T. Gruszczyński; Orszymowo; 09-460 Mała Wieś; (024) 2314262	Żyto/ pszenica	Płock/ Mała Wieś	Apolinary Gruszczyński (024) 2314262
12.	Młyn Usł.Handl. A. Zabczyński; ul. Młyńska 7; 08-450 Łaskarzew; (025) 6845003	Żyto/ pszenica	Garwolin/ Łaskarzew/Wilga	A.Żabczyński (025) 6845003
13.	GS S.Ch.; 08-304 Jabłonna Lacka; (025) 7871011	Żyto/ pszenica	Sokołów Podl./ Jabłonna Lacka	Jadwiga Grzymała (025) 7871014
14.	Wielobranż.Przeds. Kupieckie, Sokołowska 157 08-110 Siedlce; (022) 6445700	Żyto	Siedlce	Zofia Nowicka (022) 6445700
15.	Sp.Zaop. i Zbytu Samopomoc Chłopska; ul. Spółdzielcza 17; 06-200 Maków M. Magazyn – ul. Przemysłowa (029) 7171315	Żyto/ pszenica	Maków Maz.	Irena Orłowska (029) 7171298
16.	Przeds. Prod.-Handl. BORYNA s.c. Młyn: ul. Zawoda 12; 09-140 Raciąż; (023) 6791012	Żyto	Płońsk/ Raciąż	Zb.Florkowski, J.Zwierzchlewski; A.Łepkowski; (023) 6791092
17.	Jerzy i Henryk Rumiński; PHU RUMINEX; 06-463 Wola Młocka; (023) 6712690; 6737766	Żyto/ pszenica	Ciechanów/ Głinojeck	J.Rumiński, H. Rumiński, Danuta Dymkowska
18.	GS S.Ch. w Szczawinie Kościelnym, ul. Spółdzielcza 1; 09-550 Szczawin; (024) 2351326; 2351378	Żyto/ pszenica	Gostynin/ Szczawin	Teresa Pawlak Sylwester Górski
19.	Firma Handl.Usług. Barbara Ambroziak ul. Szosa Ciechanowska 24; Gołymin Ośrodek; (023) 6716004	Żyto/ pszenica	Ciechanów/ Gołymin	Barbara Ambroziak (023) 6716004; 6716393
20.	SIŁOPOL Sp. z o.o., ul. Portowa 2A; 09-401 Płock; (024) 2622063	Żyto/ pszenica	Płock	Jolanta Olszewska (024) 2622063;
21.	PPHU WIRÓW-PASZE; W. Pawińska, K. Szewczyk-Bogdaniuk; Wirów 24; 08-304 Jabłonna Lacka; tel./fax (025) 8711068	Żyto/ pszenica	Sokołów Podl./ Jabłonna Lacka	K.Szewczyk-Bogdaniuk, A.Bogdaniuk, A.Pawiński (025) 8711040
22.	FOLRUD-MŁYN; Ruda 14; 26-704 Przyłęk; fax (048) 6773033; 6773061	Pszenica	Zwoleń/Przyłęk	W.Nowakowski (048) 6773033
23.	PPH AGRO-PLON Z. Bukowski; ul. Kolejowa 16; 06-500 Mława; tel./fax (023) 6543765	Żyto/ pszenica	Mława	T.i Z. Bukowscy; 0606916217; (023) 6543765; 0604529920.
24.	PHU Kazimierz Orłowski, ul. Graniczna 19; 06-400 Ciechanów, Magazyn Koziczyn; fax (023) 6110852;6726657	Pszenica	Ciechanów/ Regimin	K. Orłowski (023) 6110852

CO, GDZIE, PO ILE?

1	2	3	4	5
25.	Zakład Zboż. KOSÓW s.c.; 08-330 Kosów Lacki, ul. Przemysłowa 2; (025) 7879313	Pszemica/żyto	Sokołów Podl./Kosów Lacki	W.Gajowniczek, J. Krysiak
26.	GS S.Ch.; 08-308 Wyrozębę; (025) 7875323	Pszemica/żyto	Sokołów Podl./Repki	J.Zalewski T.Trzeciński
27.	MŁYN USŁ.HANDL. J.Skowroński, ul. Piłsudskiego 66; 06-300 Przasnysz; (029) 7522513	Pszemica	Przasnysz	J. Skowroński (029) 7522513
28.	AGRO-TRANS Zb. Zbrzeźny; Nieradowo 7, 06-420 Gołymín; (023) 6716156	Pszemica	Ciechanów/Gołymín	Zb. i J. Zbrzeźni (023) 6716156
29.	MŁYN „Witek” s.c.; Konary 53, 05-660 Warka; (048) 6676025	Żyto/pszemica	Grójec/Warka	Irena i Wiktor Witek (048) 6676025
30.	MŁYN „UFNAL” D. i P. Ufnal; Grochów, ul.Sokołowska 3/5; 08-300 Sokołów Podl.; (025) 7876102	Żyto/pszemica	Sokołów Podl.	D. i P. Ufnal (025) 7876102
31.	PPHU STELJA s.c. Młyn Handl.-Usł.; ul. Młyńska 17; 09-310 Kluczbork; (023) 6576376	Żyto	Żuromin/Kluczbork	E. i J. Krawczykowie (023) 6576376; 0608788218
32.	TAURUS Ewa i Janusz Multon – Sp. Jawna; Chodkowo, ul. Bankowa 35; 09-470 Bodzanów; (024) 2607034	Żyto/pszemica	Płock/Bodzanów	Ewa i Janusz Multonowie (024) 2607034; 2607813
33.	Zakł.Roln.-Spoż. „BiM” s.c.; W.G. i T. Broni-sławscy, H. Malinowska, A.Kalwińska; Zygmuntowo, 06-406 Opiniogóra, Mag. Żbiki (023) 6717253	Pszemica	Ciechanów/Krasne	Anna Parzyńska (023) 6717253
34.	I. i K. Milewscy, Firma Prod.-Handl. MAJ s.c.; Kargoszyn 10; 06-400 Ciechanów, Magazyn Przasnysz, ul. Leszno 40; (023) 6723750; (029) 7523076	Pszemica	Przasnysz	K. Milewski (029) 7523076
35.	Młyn Elektr. W. Marciszewski; Niwiski 2; 08-124 Mokobody; (025) 6314369	Żyto/pszemica	Siedlce/Mokobody	A. i W. Marciszewscy
36.	PPH AGROL Sp. z o.o.; ul. Płocka 53; 09-140 Raciąż; (023) 6791010	Żyto/pszemica	Raciąż	Krzysztof Bienkowski
37.	Przeds. Handl. PARTNER E. Wardęga; Pieglowo Nowe 11; 06-516 Szydłowo; (023) 6554108	Pszemica	Mława/Szydłowo	Elżbieta Wardęga
38.	Przeds. Transp.-Usł. S.c. A. Pietrzak, Wł. Łosiewicz; ul. Warszawska 73A, 06-500 Mława, Magazyn: Pieglowo; 0604417822	Pszemica	Mława/Szydłowo	Wł. Łosiewicz
39.	Firma Handl. Usł. PLON; Andrzej Dadrzyński; Biońki, 06-430 Sońsk; 0502281413 (023) 6713169	Pszemica	Ciechanów/Sońsk	Andrzej Dadrzyński
40.	MŁYN WARKA s.c. J. B.iA. Kot; ul. Długa 43, 05-660 Warka; (048) 6620350; 0605670027	Pszemica	Grójec/Warka	M. Skóra Jan Kot
41.	Przeds. Przem.Zboż. Młyn. PZZ S.A., ul. Zygmunta Augusta 14; 85-082 Bydgoszcz, Magazyn: ul. Mazowiecka 4; 09-100 Płońsk	Pszemica/żyto	Płońsk	Wiesław Ormiński (023) 6622219
42.	ROLIMPEX S.A., Al. Jerozolimskie 146D, 02-305 Warszawa; 7302181; 7302192	Pszemica	Wyszaków	Anna Kołodziej
43.	Przeds.Handl. „Jacek” J. Kobyliński, Ul. Główna 45, 08-331 Sabnie; (025) 7874182	Pszemica	Sokołów Podl./Sabnie	Jacek Kobyliński (025) 7874182
44.	Przeds.Handl.-Usł. „Patrycja” Marek Woycicki; Jeże, 06-561 Stupsk; (089) 6267016; 0606312345	Pszemica/żyto	Ciechanów/Grudusk	p. Dzilińska 0606558180
45.	Młyn Biała Podlaska, R. i W. Tkaczyk Sp.jawna; ul. Piłsudskiego 33; 21-500 Biała Podl.; (083) 3433115; 3437447	Żyto	Sokołów Podl./Kosów Lacki	
46.	ZZ PZZ J. Denkiwicz, ul. Oleksiaka Wichury 1; 08-300 Sokołów Podl.	pszemica/żyto	Sokołów Podl.	
47.	Młyn Zboż. „Bracia Górcy”, ul. Sokołowska 22, 08-307 Repki	pszemica	Repki	
48.	Usł.Transp. M. Maśniewski, Umiołki, 06-520 Dzierzgowo		Dzierzgowo	
49.	ZPZ Szymanów. Al. XX-lecia 36, 96-515; El. Teresin, Białoleka	pszemica/żyto	Białoleka Teresin	

Opracowano na podstawie informacji z Agencji Rynku Rolnego

Skup żywca

Oddział Ostrołęka

cena w zł/kg

Żywiec	Zakłady Mięsne „MORLINY” Ostrołęka P. Skupu Ostrow M. tel. (0-89) 6477358	Ubojnia - A. Urbański Maków Maz. tel. (029) 7171550	Ubojnia Piotr Nożyński Węgrzynowo tel. (029) 7174555	Zakład Masarski W. Kobyliński Maków Maz. tel. /029/7171964	Ubojnia – J.S. Wojnitowicz Płoniawy Nowe tel. (029) 7178067
Żywiec wieprzowy					
Kl. E	5,45 wbc	-	-	-	-
Kl. U	5,30 wbc	4,40	4,50	4,40	4,50
KL.R	5,11 wbc	4,40	4,40	4,40	4,40
Kl. O	4,55 wbc	-	-	-	-
Kl. P	4,20 wbc	-	-	-	-
Żywiec wołowy					
Jałówki pow. 400 kg	-	-	-	-	3,30
Buhaje do 400 kg	-	-	3,30	-	3,30
Buhaje pow. 400 kg	-	-	3,30	-	3,30
Cielęta	-	-	4,90	-	4,80

Oddział Płock

cena w zł/kg

Żywiec	Zakłady Mięsne Płock S.A. tel. 2623071	Masarnia ZPM „Olewnik” Świerczynek tel. 2756931	Zakład Przetwórstwa Mięsa „Koniarek,” Kozia Góra, tel. 2521160	„Peklimar” Umienino tel. 2611960
Tuczniki kl. I	4,60	4,60	4,60	4,60
Tuczniki kl. II	-	4,40	4,40	4,40
Tuczniki pow. 140 kg	3,90	4,20	4,20	4,10 (141-160 kg) 3,80 (161 do 200kg)
Maciory	2,90	3,40	3,60 (do 160 kg) 3,40 (pow. 200 kg)	2,90 (do 250 kg) 2,60 (powyżej 250 kg)
Kastraty	1,70	-	-	-
Cielęta extra	4,80	-	-	-
Cielęta pełnomięsne	4,80	-	-	-
Krowy kl. I	2,30	-	2,20	-
Krowy kl. II	2,30	-	2,00	-
Buhaje	3,30	-	3,00 (300-400 kg) 2,80 (401-500 kg) 2,60 (pow. 500 kg)	-
Jałówki	Kl. I – 3,10 Kl. II – 2,50 Kl. III – 1,00	-	2,80 (300-400 kg) 2,60 (400-500 kg) 2,40 (pow. 500 kg)	-

Do podanych cen zakłady doliczają VAT

Oddział Siedlce

Żywiec	ZM Sokołów Podl.	ZM Łuków Baza Wola Rębkowska; pow. Garwolin	P-kt uboju żywca- Siedlce	Rzeźnia Mostów Pow. Łosice
Żywiec wieprz.	średnio 6,00 +VAT	4,60 +VAT	4,80 +VAT	4,60 z VAT – tuczniki 3,00-3,20 +VAT maciory

Rolniku pamiętaj!

Skup zbóż z dopłatą z Agencji Rynku Rolnego prowadzony będzie do 31 października br. Przed dostawą zboża należy pobrać z właściwego Urzędu Gminy druk „Oświadczenie Producenta” i uzyskać poświadczenie dotyczące wielkości użytkowanych gruntów. Ustalono maksymalny plon pszenicy – 8 ton z ha oraz żyta – 4 tony z ha.

Źródło: ARR

Skup mleka

Oddział Bielice

cena w zł

Mleczarnia	Cena podstawowa za 1 litr 3,5% tł. dla czł. SM			Dopłaty do 1 litra			Jednostka tłuszczu dla członka SM	Jednostka tłuszczu dla pozostał.	Jed. białka
	kl. extra	kl. I	kl. II	kl. extra	kl. I	kl. II			
Grodzisk Maz.*	0,67	0,57	0,53	0,30	0,20	0,10	0,05	0,05	0,08

* Grodzisk Mazowiecki - dopłaty: za członkostwo - 0,05 zł do 1 l; do posiadanego zbiornika - tylko do kl. extra - 0,02 zł/l; dopłata wg ilości dostarczonego mleka: 1501 - 2500 litrów - 0,03 zł; 2501-4000 litrów - 0,06 zł; powyżej 4001 litrów - 0,10 zł

Oddział Płock

cena w zł

Mleczarnie	Cena za 1 litr mleka 4 % tłuszczu			
	Klasa E	Klasa I	Klasa II	Poza klasą
OSM Sierpc tel.2753881	0,990* /A/ 0,839 /A/	0,751* 0,634	0,585* 0,470	0,410* 0,295
Punkt Skupu Rogowo, tel.2652090	0,990	0,870	0,780	
OSM Sanniki tel.277-28-53	0,947 1,007 /A/	0,855 0,916 /A/	0,721 0,783 /A/	0,515

/A/ - z atestem; OSM Sierpc - ceny zawierają 3% VAT, obowiązują przy dostawie mleka powyżej 3000 litrów w miesiącu; * ceny dla członków

Oddział Warszawa

cena w zł

Mleczarnie	Cena 1 litra mleka 3,5% tłuszczu		
	Klasa E	Klasa I	Klasa II
Błonie**	0,76	0,66	0,56
Jabłonna***	0,65	0,53	0,44
Karczew*	0,77		

Do ceny doliczany jest 3% VAT

* dla członków Spółdzielni,

** dopłata 10 gr do litra mleka ze zbior. chłodzącego;

*** dopłaty 5 gr do litra przy dostawie od 500-1000 l, 10 gr przy dostawie 1500-2000 l, 20 gr przy dostawie pow. 2000 l mleka.

Oddział Ostrołęka

cena w zł

Mleczarnie	Uwagi			
	kl. E	kl. I	kl. II	
OSM Ostrołęka 3,5% tłuszczu 3% białka	0,750	0,630	0,500	<ul style="list-style-type: none"> dopłata 0,02 zł za litr za mleko w kl. Ekstra i kl. I dla gospodarstw dostarczających od 2000 do 3000 l, dopłata 0,04 zł za litr za mleko w kl. Ekstra lub w kl. I dla gospodarstw dostarczających od 3001 do 5000 litrów, dopłata 0,06 zł za litr przy dostawach powyżej 5001 - 7500 l, dopłata 0,09 zł za litr przy dostawach powyżej 7501 l, cena podst. ulega zmianie w zależności od zawartości tłuszczu i białka: 1 jed. tł. plus minus 0,06 zł, jed. białka +/- 0,12 zł, dla pozostałych dostawców cena 1 l mleka niższa o 0,10 zł, plus 0,02 zł za 1 litra za atestację do kl. E i I; za certyfikat - 0,06 zł
SM „KURPIE” Baranowo 3,5% tłuszczu 3% białka	0,785	0,685	0,585	<ul style="list-style-type: none"> plus 0,05 zł za 1 l za atestację, pow. 10.000 l dopłata 0,10 zł/l, od 6.000 do 10.000 l dopłata 0,07 zł/l, od 4.000 do 6.000 l dopłata 0,04 zł/l za zaświadczenie 0,02 zł/l
MSM Ostrów Mazowiecka 3,5% tłuszczu 3% białka /członkowie/	0,660	0,565	0,500	<ul style="list-style-type: none"> za schłodzenie mleka w gospodarstwie do +6 stopni C dopłaca się 0,03 zł/l, 0,10 zł za litr za mleko w klasie Ekstra i l z gospodarstw z certyfikatem, dopłata 0,04 zł/l dla dostawców posiadających 1 pełny udział dopłata 0,05 zł/l dla dostawców posiadających 2 udziały, dopłata 0,06 zł/l dla dostawców posiadających 3 udziały, dopłata 0,07 zł/l dla dostawców posiadających 4 i więcej pełnych udziałów.

Oddział Siedlce

cena w zł

Mleczarnia	Cena 1 litra mleka, 4% tłuszczu			Dopłaty do 1 litra			Jednostka tłuszczu
	kl. extra	kl. I	kl. II	kl. extra	kl. I	kl. II	
Kosów Lacki	0,66 - 0,98	0,56 - 0,89	0,44-0,78	0,25	0,16	0,05	0,10
Siedlce	0,86 - 1,07	0,67- 0,94	0,57-0,81	0,28	0,15	0,05	0,10
Sokołów Podlaski	0,70-1,10+VAT	0,60- 0,93+VAT	0,45-0,72+VAT	0,26	0,16	0,05	0,09
Garwolin	0,96 +VAT	0,86 +VAT	0,66 +VAT	0,40	0,30	0,10	0,06
Łosice	0,83-1,20	0,60	0,50	-	-	-	-

Kosów Lacki - dopłaty: za ocenę użyteczności - 0,03 zł, za atest wet. - 0,08 zł, za wieloletni kontrakt pow. 30 litrów - 0,03 zł, za wieloletni kontrakt pow. 100 tys. litrów - 0,10 zł do kl. E; 0,08 zł do kl. I i kl. II; za dostawę: pow. 1000 l - 0,02 zł, pow. 2000 l - 0,05 zł, pow. 4000 l - 0,07 zł, pow. 5000 l - 0,10 zł, pow. 7000 l - 0,12 zł

Siedlce - dopłaty: za certyfikat - 0,10 zł, za wysokość dostaw i umowę.

Sokołów Podlaski - dopłaty: 1 pełny udział - 0,03 zł, 2 udziały - 0,06 zł, 3 udziały - 0,08 zł, 4 udziały - 0,11 zł, za dostawę 2 x dziennie - 0,02 zł, za stałą umowę i zbiornik - 0,05 zł, za nową umowę wieloletnią i zbiornik - 0,07 zł, za zaświadczenie wet. - 0,10 zł; potrącenie za badanie mleka - 10 zł.

Garwolin - Cenę za mleko obliczono przy zawartości 4% tłuszczu i 3,2% białka, jednostka białka - 0,10 zł; dopłata za certyfikat wet. - 0,10 zł

Łosice - dopłaty: za członkostwo, za wysokość dostaw, za zbiornik.

CENY PRODUKTÓW ROLNYCH NA KRAJOWYCH RYNKACH GIEŁDOWYCH

11-18.08.2001r. (zł/t)

TOWAR	GP-POZNAŃ	LGR-T LESZNO	DK-MAKLER GORZÓW WLKP.	ZGR-T ZIELONA GÓRA	GŁ-ŁÓDŹ	WGT- WARSZAWA
ŻYTO KONSUMPCYJNE	410-435	365	430	-	-	-
PSZENŻYTO	-	-	330	-	-	-
PSZENICA PASZOWA	-	435	-	-	-	-
PSZENICA KONSUMPCYJNA	450-530	475-525	530	-	-	-
KUKURYDZA PASZOWA	500-520	500-505	-	-	-	-
JĘCZMIĘN PASZOWY	350-355	330-360	-	300	-	-
ŚRUTA SOJOWA	-	-	-	-	1050	-
PÓLTUSZE WIEPRZOWE	4500-5200	-	-	-	-	4520-5430
ĆWIERCI WOŁOWE	5000	-	-	-	-	5000
KURCZAK ŚWIEŻY	4200	-	-	-	-	-

ŹRÓDŁO: KRAJOWA ROLNICZA INFORMACJA RYNKOWA – NR 33/2001-08-24

- Giełda Poznańska „GP” S.A. (GP-Poznań) Leszczyńska Giełda Rolno-Towarowa S.A. (LGR-T-Leszno) tel.(065) 520-53-63
- Biuro Maklerskie DK-Makler s.c.-Gorzów Wielkopolski (DK-Makler-Gorzów Wlkp.) – tel.(095) 722-31-03
- Zielonogórska Giełda Rolno-Towarowa S.A. (ZGR-T- Zielona Góra) tel. (068) 326-12-10, 320-39-98
- Giełda Łódzka S.A. (GŁ-Łódź) tel.(042) 649-21-36, tel./fax 649-26-31
- Warszawska Giełda Towarowa S.A. (WGT-Warszawa) tel. (022) 670-17-64, fax. 670-13-68

CENY TARGOWISKOWE ZBÓŻ W LATACH 1999-2000 ODDZIAŁ BIELICE

Średnia cena pszenicy

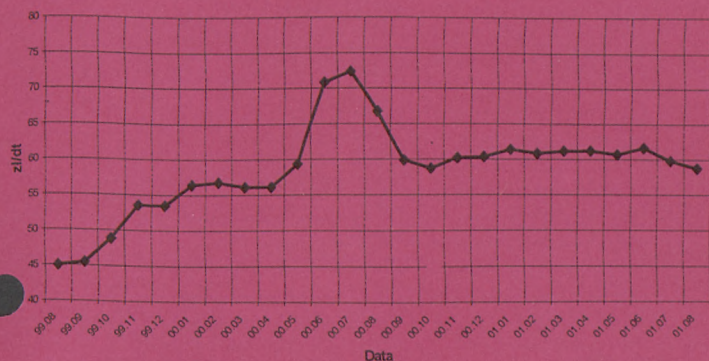

Średnia cena pszenżyta

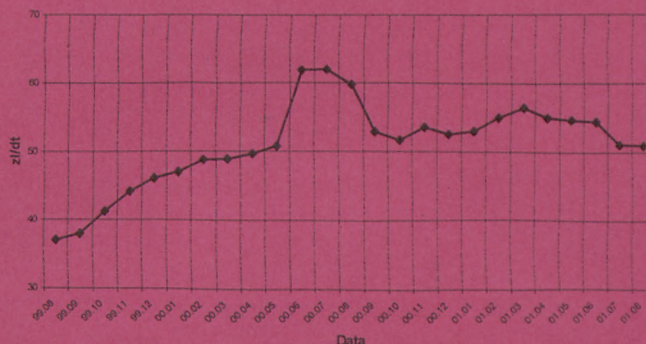

Średnia cena jęczmienia



Średnia cena żyta

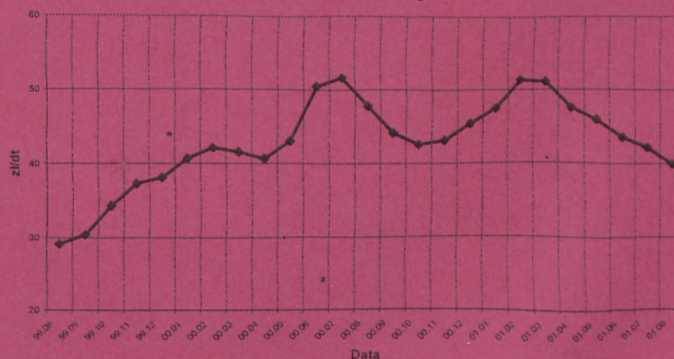

CO, GDZIE, PO ILE? - dodatek cenowy do miesięcznika „Wies Mazowiecka”

Redakcja: WODR Warszawa Oddział Bielice, 96-500 Sochaczew, tel./faks (046) 8618048, 8618049 ; odrbiel@inwarz.skierniewice.pl
Redaguje zespół: Grażyna Jędrusiak, Bożena Kalkowska, Krystyna Saganowska, Bożena Wójcik

„BRONISZE”

Warszawski Rolno – Spożywczy Rynek Hurtowy

Bronisze, ul. Poznańska 98, 05 – 850 Ożarów Mazowiecki; tel. (022) 721-55-10, 721-55-21, fax 721-55-00, www.bronisze.com.pl

OWOCE			21. 08. 2001r.		KWIATY			22. 08. 2001r.	
asortyment	opakowanie	cena min.	maks.	asortyment	opakowanie	cena			
ananasy miodowe	szt.	10,00	12,80 zł	Alium imp	szt.	1,50 zł			
ananasy dekoracyjne	kg	5,50	7,00 zł	Alstromeria	szt.	0,50 - 1,50 zł			
arbuzy	kg	1,00	1,50 zł	Cordylina	szt.	20,00 zł			
banany	kg	2,00	2,38 zł	Anthurium imp	szt.	1,50 - 6,00 zł			
borówki amerykańskie	kg	10,00	11,20 zł	Anthurium kraj	szt.	1,00 - 7,00 zł			
brzoskwinie imp	kg	3,75	4,00 zł	Asparagus Mayeri	paczka 25 szt	10,00 - 40,00 zł			
brzoskwinie kraj	kg	0,80	2,50 zł	Asparagus Plumosus	paczka(50 szt)	5,00 - 7,00 zł			
cytryny	kg	3,00	3,61 zł	Asparagus Springeri	paczka 100 szt	10,00-30,00 zł			
czereśnie	kg	1,00	2,00 zł	Astilbe	szt	1,50 zł			
grapefruity	kg	4,00	4,70 zł	Astry Monte Casino	paczka	35,00 zł			
gruszki Klapsa	kg	1,00	1,50 zł	Azalia	doniczka	8,50 - 18,00zł			
gruszki imp	kg	3,00	3,46 zł	Begonia	doniczka	10,00 zł			
jabłka Close	kg	0,66	1,20 zł	Bugenwilla	doniczka	34,00 zł			
jabłka Paula Red	kg	0,86	1,00 zł	Calanchoe mini	doniczka	2,00 - 8,00 zł			
jabłka Antonówka	kg	0,66	1,00 zł	Calla	szt.	4,00 - 11,00 zł			
jabłka Vista Bela	kg	0,66	1,00 zł	Campanulla	szt.	1,50 zł			
jabłka imp	kg	2,90	3,88 zł	Celozja	szt.	0,50 - 1,00 zł			
kiwi	kg	3,50	5,00 zł	Chryzantemy	paczka	5,00 zł			
maliny	kg	4,00	5,00 zł	Chryzantemy	paczka	6,00 zł			
mandarynki	kg	3,66	4,50 zł	Chryzantemy Santini	5-pak	30,00 zł			
nektaryny imp	kg	4,20	5,00 zł	Cyklamen	doniczka	13,00 - 15,00 zł			
pomarańcze	peczek	3,50	4,66 zł	Dalia imp	szt.	1,80 zł			
śliwki	kg	0,50	2,50 zł	Eustoma	szt.	1,00 - 2,00 zł			
truskawki kraj	kg	3,00	7,00 zł	Fiolek Afrykański	doniczka	5,00 - 7,00zł			
winogrona białe	kg	6,00	7,77 zł	Floks	szt.	1,50 zł			
wiśnie	kg	1,00	1,33 zł	Fiolek afrykański rococo	doniczka	3,00 - 3,50 zł			
WARZYWA			21 VIII 2001r		Frezja kraj	szt.	0,10 - 1,00 zł		
botwina	peczek	0,60	0,90 zł	Gerbera	szt.	0,40 - 1,00 zł			
brokuły kraj	kg	1,50	2,00 zł	Gerbera mini	szt.	0,80 - 1,00 zł			
boczniki	kg	4,00	6,00 zł	Gipsówka imp	kg	40,00 zł			
bób	kg	2,50	3,00 zł	Gipsówka kraj	paczka (0,25)	5,00 - 10,00 zł			
burak ćwikłowy	kg	0,50	0,66 zł	Gładiole	szt.	0,20 - 0,50 zł			
cebula biała	kg	0,60	0,80 zł	Goździk chiński	szt.	0,40 - 0,80 zł			
cebula biała młoda	kg	1,00	1,20 zł	Goździk mini	szt.	0,40 - 0,80 zł			
cebula czerwona	kg	1,00	1,40 zł	Groszek pachnący	peczek	2,00 - 3,00 zł			
cebula ze szczypiorem	peczek	0,60	1,20 zł	Heliconia	szt.	8,00 - 25,00 zł			
cukinie	kg	0,60	1,00 zł	Haber	szt.	1,50 zł			
czosnek	główka	0,30	0,50 zł	Ilex	szt.	1,50 zł			
fasola Piękny Jaś Karłowcy	kg		8,00 zł	Imbir imp	szt.	10,00 zł			
fasola szparagowa kraj	kg	1,00	1,50 zł	Irys kraj	szt.	0,60 - 0,80 zł			
Jaja fermowe I klasa	szt.	0,27	0,29 zł	Jaskier	szt.	1,50 zł			
kalafior kraj	szt.	2,00	2,50 zł	Kokos	paczka	10,00 zł			
kalarepa kraj	szt.	0,50	1,00 zł	Kurkuma	szt.	3,50 - 5,00 zł			
kapusta biała młoda	szt.	0,60	1,00 zł	Liatris	szt.	1,50 zł			
kapusta kwaszona	kg	1,00	1,20 zł	Leder junior	paczka	6,00 zł			
kapusta pekińska	kg	1,20	1,80 zł	Lewkonía	szt.	0,60 - 1,00 zł			
kapusta czerwona	szt.	0,80	1,20 zł	Lilia casablanka	szt.	1,00 - 4,00 zł			
kapusta włoska	szt.	0,80	1,20 zł	Lilia kraj	szt.	0,50 - 4,00 zł			
koperek	peczek	0,53	0,66 zł	Lwia paszcza	szt.	1,00 - 1,20 zł			
marchew kraj	kg	0,66	1,00 zł	Mak	szt.	2,00 zł			
natka	peczek	0,36	0,40 zł	Nerina	szt.	2,20 zł			
ogórki gruntowe	kg	0,70	1,50 zł	Ornitogalum	szt.	3,00 zł			
ogórki spod osłon krótkie kraj	kg	0,80	1,33 zł	Ostróżka	szt.	4,00 - 8,00 zł			
ogórki małosolne	kg	3,00	3,20 zł	Palma	paczka	8,00 zł			
papryka czerwona i żółta kraj	kg	2,30	2,80 zł	Paproć	doniczka	5,00 - 9,00 zł			
papryka zielona kraj	kg	1,60	2,00 zł	Papryka ozdobna	doniczka	6,00 zł			
pieczarki	kg	3,00	5,00 zł	Protea	szt.	10,00 zł			
pietruszka	kg	2,00	3,00 zł	Róża import	szt.	1,80 - 3,50 zł			
pomidory spod osłon kraj	kg	2,00	2,80 zł	Róża krajowa	szt.	0,50 - 1,60 zł			
pory kraj	kg	2,00	4,00 zł	Rudbekia	szt.	3,00 zł			
rzodkiewka	peczek	0,90	1,00 zł	Salal long	paczka	18,00 zł			
sałata masłowa kraj	szt.	0,62	0,93 zł	Salal tips	paczka	12,00 zł			
sałata lodowa kraj	szt.	1,00	2,00 zł	Słonecznik mini	szt.	1,00 zł			
sałata karbowana kraj	szt.	1,25	2,18 zł	Słoneczniki	szt.	0,50 - 4,00 zł			
seler	kg	1,50	2,50 zł	Solidago	paczka	12,00 zł			
słoneczniki	szt.	0,50	1,00 zł	Stokrotka	peczek	1,50 zł			
seler młody	szt.	0,50	1,00 zł	Storczyk	szt.	3,50 zł			
szczypiorek	peczek	0,40	0,53 zł	Storczyk	gałązka (6)	30,00 zł			
szpinak	kg	3,00	4,00 zł	Strelcja	szt.	12,00 zł			
włoszczyzna młoda	szt.	1,00	1,50 zł	Tanacetum	paczka	40,00 zł			
ziemniaki Irga	kg	0,28	0,33 zł	Trawa chico small	paczka	8,00 zł			
ziemniaki Irys	kg	0,50	0,53 zł	Trawa chico teep-pee	paczka	12,00 zł			